4 Sans Souci dynamique, haut lieu de solidarité

5 Valorisation artistique d'une installation électrique

SEMADER
grandir avec la Réunion

Saint-Paul
ILE DE LA REUNION
Berceau du peuplement

SANS SOUCI
Ansanm pou fé domin

Zinfos nout kartié

Nout zournal

JUIN 2018 - N°8

Numéro Spécial

Sans Souci, en route vers l'avenir

Bilan des réalisations 2017 et point sur les actions futures

2/5 **FAIT EN 2017 !** Le bilan des actions

6/8 **2018,** En route vers l'avenir !

ÉDITO

2018, en route vers Sans Souci « Domin »

L'année dernière fut riche d'une multitude d'actions portées par les associations, la Ville de Saint-Paul et l'équipe DSI de la SEMADER (Dynamique Sociale et d'Insertion). Ce dynamisme propre aux habitants de Sans Souci renforce **le visage d'un quartier solidaire, humain et en mouvement.** Un quartier qui se tourne vers **l'avenir, fier de ses racines, de ses cultures et de son patrimoine.**

L'avenir de Sans Souci « Domin »se voit consolidé par l'ensemble des contributions et participations de tous les habitants, au projet porté par la ville et la SEMADER. Cette démarche de co-construction se réalise dans le partage et l'échange et **nous remercions l'ensemble des habitants pour leur engagement.**

Ce **cycle de concertation va connaître une nouvelle étape en 2018,** permettant la réalisation d'un équipement public structurant au sein du quartier. Pour cela, nous lancerons une invitation aux habitants afin de réfléchir ensemble sur l'aménagement de cet espace, et d'acter son développement futur.

Les travaux de manière générale vont aussi s'intensifier en 2018, pour apporter les améliorations et le confort tant attendu par tous les habitants de Sans Souci. En premier lieu, ce seront les routes principales qui seront sécurisées avec l'élargissement des chemins Lambert et Sans Souci.

2018 s'annonce donc riche et dense, une année résolument tournée vers l'avenir pour Sans Souci. Une année d'action, une année d'avancées pour construire ensemble Sans Souci « Domin ».

SEMADER
grandir avec la Réunion

LA SEMADER AMÉNAGE ET VALORISE VOTRE QUARTIER.

FAIT EN 2017 !

le bilan des actions

TRAVAUX :

un cadre de vie valorisé et apaisé, pour plus de confort

Information et concertation pour l'élargissement des voies principales

En 2017, Evelyne PAYET de la MOUS (Maîtrise d'œuvre urbaine et sociale) est allée à la rencontre des familles des chemins Lambert et Sans Souci pour présenter, échanger et informer sur les **travaux d'élargissement de la route.** Ces travaux vont permettre de garantir la sécurité des riverains, avec la **création de ralentisseurs** et l'amélioration de la visibilité.

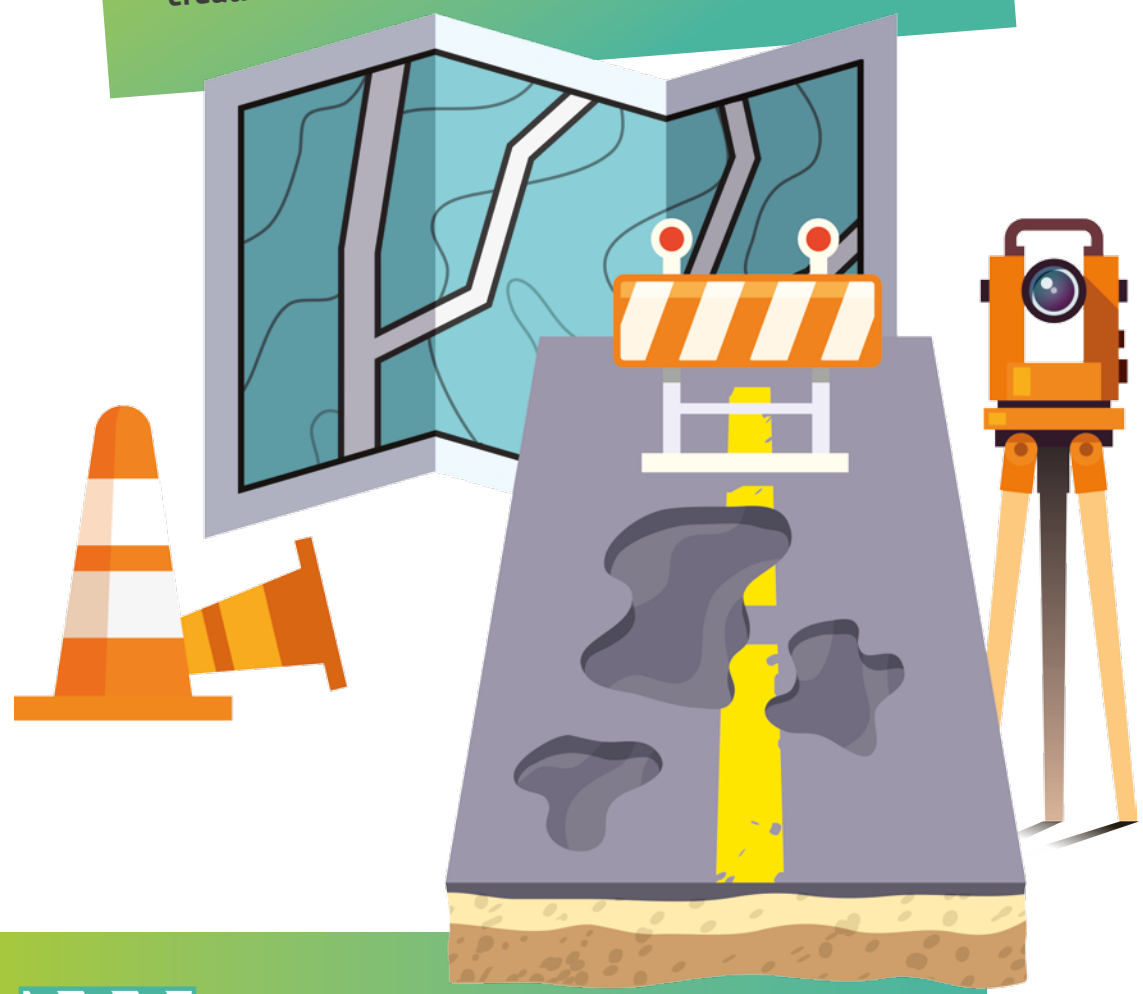

Rétablissement de la route suite aux inondations

Suite aux fortes pluies des derniers épisodes cycloniques, les routes ont été endommagées et impraticables, des habitations ont été privées d'accès du fait des nombreuses inondations. La SEMADER a réalisé les **travaux de remise en état de la route**.

La SEMADER accompagne le projet de vie des familles

Au sein de la résidence « Les Orangers 2 », la SEMADER a **accompagné 15 familles** dans l'attente d'une solution de relogement. Une assistance a été apportée à 3 personnes âgées pour faciliter leur déménagement et leurs démarches administratives (ouverture eau + EDF, etc.).

L'ensemble immobilier de la SEDRE « LES ORANGERS 1 et 2», compte **100 logements, 46 familles** issues des logements de la SEMADER ont pu y être relogées.

Favoriser des conditions de vie de qualité et éradiquer l'insalubrité irrémédiable

Engagée dans la résorption de l'habitat insalubre, en septembre 2017, la SEMADER a effectué les premiers coups de pelle de démolitions. **6 logements insalubres ont été détruits,** des diagnostics et du désamiantage ont également été réalisés.

Par ailleurs, le Conseil Départemental a lancé des travaux de sécurisation dans plusieurs logements de personnes âgées, afin d'améliorer leurs conditions de vie ainsi que leur habitat.

Bibasse, Pistache, Sapotille des logements neufs pour Sans Souci

Décembre 2017 marque la **livraison des 60 logements** de l'ensemble **Bibasse, Pistache, Sapotille**. Attente forte des familles pour des logements neufs de haute qualité, la SEMADER a mis en place un dispositif d'accueil lors de leur entrée pour faciliter leurs démarches administratives (CAF, EDF, EAU…).

Ce sont **56 familles qui ont été relogées,** dont 45 familles de Sans Souci et 11 familles de la Ville de Saint-Paul principalement issues des secteurs environnants de La Plaine et du Bois de Nèfles.

ANIMATIONS :

Sans Souci dynamique, haut lieu de solidarité

Transmettre aux jeunes pour construire demain

Les élèves de 4 classes ont participé à l'action scolaire « Sans Souci d'hier à demain, dessine zot l'avenir ». Ces actions sont conduites en partenariat avec le CAUE autour de l'évolution du quartier et du patrimoine historique de Sans Souci.

Durant l'année 2016/2017, 4 classes de l'École Jasmin Robert ont réalisé des ateliers sur les thématiques suivantes :

- **Alon met nout kaz en lèr,** CM1/CM2 de Mme Lécrivain
- **Lien intergénérationnel,** CM2 de Mme Delouche
- **Les beaux arbres du quartier,** CP-CE1 de Mme Péroux
- **Paysagistes en herbe,** CP de Mme Bouchereau
- **Jeunes pousses de pépiniéristes,** CE2 de Mme Aure

Plusieurs sorties périscolaires ont été organisées :

- **14 février 2017** : visite du quartier de Beauséjour à Sainte-Marie
- **20 février 2017** : visite du Barachois et du Jardin de l'État de Saint-Denis
- **21 février 2017** : visite de La Maison Folio à Salazie
- **21 février 2017** : visite des opérations Bibasse, Pistache et Sapotille à Sans Souci
- **16 et 17 février 2017** : visite du jardin de Mme Hubert, à la découverte d'un jardin créole, des plantes ornementales ainsi que des plantes médicinales et leurs utilisations, à Sans Souci.

Les associations font battre le cœur de Sans Souci

Moteur du dynamisme de Sans Souci, les associations travaillent ensemble pour **« met' en ler le Kartié»**. Elles portent des événements majeurs dans l'agenda annuel de Sans Souci. Chaque événement offre des moments de partage, d'apprentissage, et de divertissement à l'ensemble des habitants.

En soutien et en appui, la SEMADER accompagne les associations dans la réalisation de projets à travers la Dynamique Sociale et d'Insertion (DSI). **Les réunions s'organisent au local MOUS, les jeudis à partir de 16h30.**

En outre, un travail particulier est engagé pour **valoriser le patrimoine de Sans Souci,** afin de préserver le lien intergénérationnel et en définitive mieux vivre ensemble.

La valorisation de la **mémoire de quartier** est aussi une priorité dans les actions citoyennes réalisées.

Retour en images

sur les actions réalisées par les associations en 2017

Trions, Réparons, Recyclons ! Sans Souci i don la main

1er avril 2017- Association A LA NOU LA

Journée de sensibilisation à Plateau Noir autour des déchets et du recyclage (Trions, Réparons, recyclons Sans Souci Don La Main) avec les habitants du quartier.

Sortie AQUANOR

10 mai 2017- Association A LA NOU LA

Une sortie ludique a été organisée à AQUANOR à Saint-Denis, les enfants accompagnés des adultes présents ont pu profiter de lieux et des joies de la baignade.

Visite du musée Stella Matutina

15 mars 2017- Association A LA NOU LA

L'occasion pour les participants de découvrir l'histoire de la canne à sucre à La Réunion.

« Sans Souci Lontan Sans Souci Domin, célébrons la nature »

1er juillet 2017- Amicale Sans Souci

Maintenant appelée la « Fête Kartié Sans Souci », depuis 3 ans l'événement « Sans Souci Lontan, Sans Souci Domin » met en avant le patrimoine de Sans Souci. En 2017, ce fut une édition sur le patrimoine naturel. Une grande randonnée a été suivie par près de 100 participants !

UN NOUVEL ÉLAN ÉCONOMIQUE POUR SANS SOUCI

Fortement touché par le chômage, Sans Souci engage des actions pour favoriser l'insertion et profiter des aménagements en cours pour susciter de l'activité. Toutes ces possibilités sont ouvertes pour l'activité des habitants. Une attention particulière est portée pour soutenir la jeunesse.

Reporter La Kour

En janvier et février 2017, un appel à candidatures a été lancé pour créer le **1er média citoyen de Sans Souci,** une web TV. Destiné aux jeunes entre 18 et 25 ans, le média est en état de projet. **Les jeunes candidats sont toujours attendus sur ce projet !**

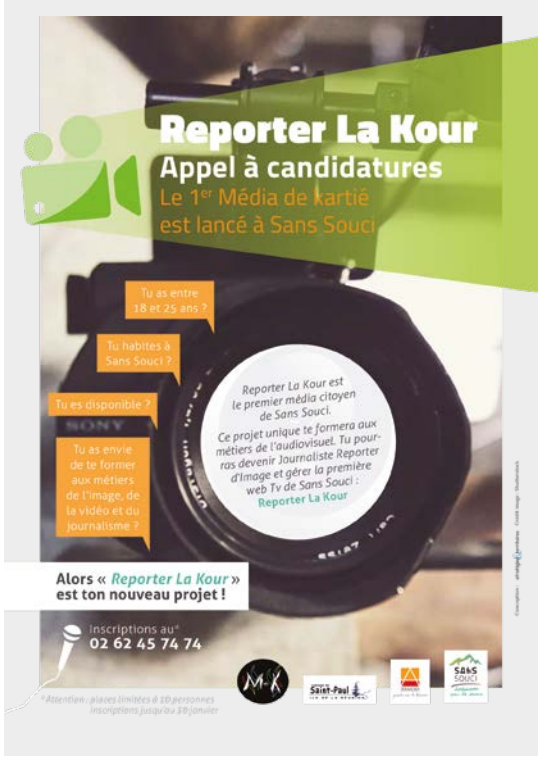

Rencontre avec l'E2CR

Le 25 janvier 2017, l'École de la 2ème Chance a présenté ses activités aux jeunes de Sans Souci. **Des possibilités d'intégration sont toujours ouvertes pour les jeunes du quartier qui souhaitent trouver leur voie professionnelle.** L'École se trouve à Savannah.

INF'HAUT ACTIVITÉ

Le 29 juin 2017, une rencontre fut organisée entre le pôle emploi, l'AD2R (association de développement rural de La Réunion) et les habitants ayant un projet économique pour leur quartier. Le but de cette rencontre était principalement d'informer les habitants sur les dispositifs à **la création d'activité dans les hauts.**

Visite du volcan

25 octobre 2017- Association A LA NOU LA
Organisation d'une visite à la cité du volcan à La Plaine des Cafres, les membres de l'association ont pu déambuler dans les 6 000 m² dédiés à la géologie de La Réunion.

Coupe combats

12 novembre 2017
Association Sans Souci Karaté-Do
Sortie au gymnase de Sainte-Rose à l'occasion de la journée de compétition « coupe combat » avec les 58 membres de l'association.

ODYSSEA 2017

5 novembre 2017
Amicale Sans Souci
50 personnes se sont mobilisées pour courir aux couleurs de la SEMA TEAM. **343 € ont été reversés à l'association Run Odysséa** pour lutter contre le cancer du sein.

Sport Sans Souci

28 octobre 2017 - Amicale Sans Souci
Journée sportive autour du sport et du dépassement de soi organisée à l'occasion de l'inauguration du « case de Sans Souci ».

Visite des résidences SEMADER

8 novembre 2017- Avenir Sans Souci
Visite de logements témoins des résidences Bibasse, Pistache, Sapotille. 26 habitants ont pu découvrir l'intérieur des nouveaux logements du quartier.

2018 !

en route vers l'avenir !

Travaux et concertation, 2018 une nouvelle année dans l'action

Aménagements et travaux, les principales réalisations prévues en 2018 :

- Travaux de sécurisation des chemins Lambert et Sans Souci
- Démarrage d'Études de Croix Glorieuse et Champ de Cresson
- Création d'un nouveau réservoir d'eau potable
- Sécurisation des virages au niveau des résidences de la SEDRE
- Ouverture d'un espace intergénérationnel et de loisirs
- Réalisation de jardins partagés

Co-construire, les thématiques des ateliers 2018 de concertation :

Atelier sur les jardins partagés :
comment ça marche ?

Atelier sur l'environnement :
préserver le patrimoine naturel

Atelier de cuisine :
transmettre le lien intergénérationnel

Atelier sur l'aménagement :
créer un espace de loisirs et de détente à Sans Souci

Sans Souci se modernise et informe les habitants

En 2018, Sans Souci se dote de nouveaux outils pour mieux vous informer et valoriser son identité et son patrimoine. Un site web sera lancé, afin de créer une communauté en ligne des habitants de Sans Souci et d'accéder à tout moment aux informations liées au quartier.

Un livret de l'habitant permettra à tout nouvel habitant de se familiariser avec les lieux et mieux connaître l'art de vivre à Sans Souci.

Et bien sûr, retrouver les dernières informations sur Sans Souci chaque trimestre avec le « Zinfo nout Kartié».

FAIRE VIVRE L'ÂME DE SANS SOUCI,

les actions et événements 2018

Les actions :

- Actions scolaires 2018, 5 classes et 5 thématiques avec le CAUE à l'école Jasmin Robert :
  - Le lien intergénérationnel « Un case à Sans Souci »
  - Les arbres remarquables de Sans Souci les Bas
  - Paysage sur le sentier de Mafate
  - Paysage sur le sentier de la Rivière des Galets
  - Les jardins partagés : « pour qui et pourquoi un tel aménagement ? »
- Projet artistique sur les postes de transformation et de la citerne rouge par les enfants
- Réalisation des jardins partagés et de la pépinière
- Sorties découvertes et divertissement avec les associations durant les vacances scolaires

Les événements :

- « Alon fé Koz marmite » N°2 - **Octobre 2018**
- La fête kartié Sans Souci : « Sans Souci lontan, Sans Souci domin » **Juillet 2018**
- Sport Sans Souci N°2 - **Novembre 2018**
- Édition 2018 Odysséa - **Novembre 2018**
- Inscription d'une équipe d'adolescents au raid aventure - **Octobre 2018**
- Production d'un film sur l'évolution de l'aménagement du quartier

ZOOM

Valorisation artistique d'une installation électrique Mars 2018

Encadré par un street-artiste, les jeunes de Sans Souci ont réalisé une fresque aux couleurs du quartier, sur un poste de transformation électrique situé chemin Sans Souci.

SANS SOUCI LONTAN, SANS SOUCI DOMIN,

« Sans Souci a du talent ! »

Appel à projet Fête kartier Sans Souci 2018

Fin juillet 2018, marque la nouvelle édition 2018 de la Fête Kartié Sans Souci. Cette année, la thématique est **« Sans Souci a du talent ! »**, une journée d'ateliers conviviaux et de partage des savoir-faire. Organisée par l'association A LA NOU LA, un appel à projets est lancé pour toutes et tous qui souhaitent partager leurs connaissances et leurs passions.

Contacter Jocelyne DUCHEMANN au 0692 74 44 99

Planning du Case

Véritable outil pour développer l'esprit d'initiative, l'engagement social, culturel et sportif, le case de Sans Souci vous ouvre ses portes aux horaires suivants :

	LUNDI	MARDI	MERCREDI	JEUDI	VENDREDI	SAMEDI
8h00						
9h00	**8h30-11h30** École de Sans Souci	**8h30-11h30** École de Sans Souci	**8h30-11h30** École de Sans Souci	**8h30-11h30** École de Sans Souci	**8h30-11h30** École de Sans Souci	**9h00-16h00** CIVIS
10h00						
11h00						
12h00						
13h00	**13h00-14h45** École de Sans Souci	**13h00-14h45** École de Sans Souci		**13h00-14h45** École de Sans Souci		
14h00			**14h00-17h00** Atelier de danse LAFAMI			
15h00						
16h00						
17h00		**17h00-18h30** Atelier de danse LAFAMI				
18h00	**17h30-21h00** Sans Souci Karaté DO	**18h30-20h00** Avenir de Sans Souci	**17h30-21h00** Sans Souci Karaté DO		**17h30-21h00** Sans Souci Karaté DO	**18h30-20h00** Avenir de Sans Souci
19h00						
20h00						
21h00						

Un réseau associatif dynamique

Les associations à Sans Souci
8 associations sont présentes sur le territoire, véritables moteurs du lien social, les associations de Sans Souci participent au dynamisme local, à la valorisation et au rayonnement du quartier.

Le tissu associatif est dynamique, il porte de nombreuses actions d'animation et de vie du quartier au profit des habitants. La Ville et la SEMADER accompagnent cette dynamique en soutenant les programmes d'actions. Une réunion est organisée chaque jeudi pour faire avancer les projets ensemble.

Amicale Sans Souci
Karl MAILLOT - 0692 67 70 94

Karaté DO
Cédric CRESCENCE - 0692 13 23 33

Plaisir de vivre à Sans Souci
Alexandra IMIZA - 0692 61 86 88

À LA NOU LA
Jocelyne DUCHEMANN - 0692 74 44 99

ASSOCIATION AVENIR SANS SOUCI
Avenir Sans Souci
Jérémy LOUISE - 0692 29 59 84

ASSOCIATION LIBERTÉ DE LOGEMENT
Liberté de Logement
José ALONSO - 0262 44 23 13

CIVIS
Virginie THOMAS - 0692 11 15 38

ASSOCIATION CLUB DE 3ÈME JEUNESSE DES ORANGERS DE SANS SOUCI
C3JOSS
Paulette DUCHEMANN - 0692 08 23 12

CONTACTS UTILES

ÉQUIPE PROJET SEMADER
0262 45 74 74
SEMADER - 52 route des Sables
CS 21008 - 97427 L'Étang Salé

PERMANENCE
Jeudi matin :
Mme Nadine CASCADE
0693 00 32 62

LA MOUS
Melle Evelyne PAYET
0692 78 47 75
Maîtrise d'Œuvre Urbaine Sociale

PERMANENCE
Mardi et vendredi matin :
Local MOUS situé à côté de l'école

INSPECTEUR FONCIER SEMADER
0262 25 13 47
0693 00 32 55
Mme Maryse Bourane-Lauret
maryse.bourane@semader.fr

Publication périodique de la ZAC Sans Souci

n°8- Juin 2018
ISSN : en cours
Directeur de publication : Joël PERSONNÉ
Rédaction & Conception Graphique :
Stratégies & Territoires
Crédits photos : Ville de Saint-Paul, SEMADER, Stratégies & Territoires, CAUE, Shutterstock

© Sans Souci 2016 - Reproduction autorisée, sauf à des fins commerciales, moyennant mention de la source. Autorisation préalable pour toute diffusion par voie électronique.