classe de CM1-CM2 de l'école Jasmin Robert

Avec l'extension du quartier de Sans-Souci, le réseau d'eau potable n'est plus suffisant. La SEMADER, responsable de ces opérations de logement, va donc installer de nouveaux réservoirs d'eau. Non loin de ces nouveaux réservoirs, le sentier de Sans Souci relie le quartier à la Canalisation des Orangers et le Cirque de Mafate, en passant par le réservoir d'eau existant.
La SEMADER souhaite mettre en valeur le sentier de Sans-Souci. Elle a confié aux élèves de la classe de CM1-CM2 de Mme Lécrivain de l'école Jasmin Robert, le soin d'imaginer la valorisation du sentier.

Sortie sur le sentier de Sans-Souci

3 heures aller et retour de marche pour bien comprendre et ressentir le sentier.

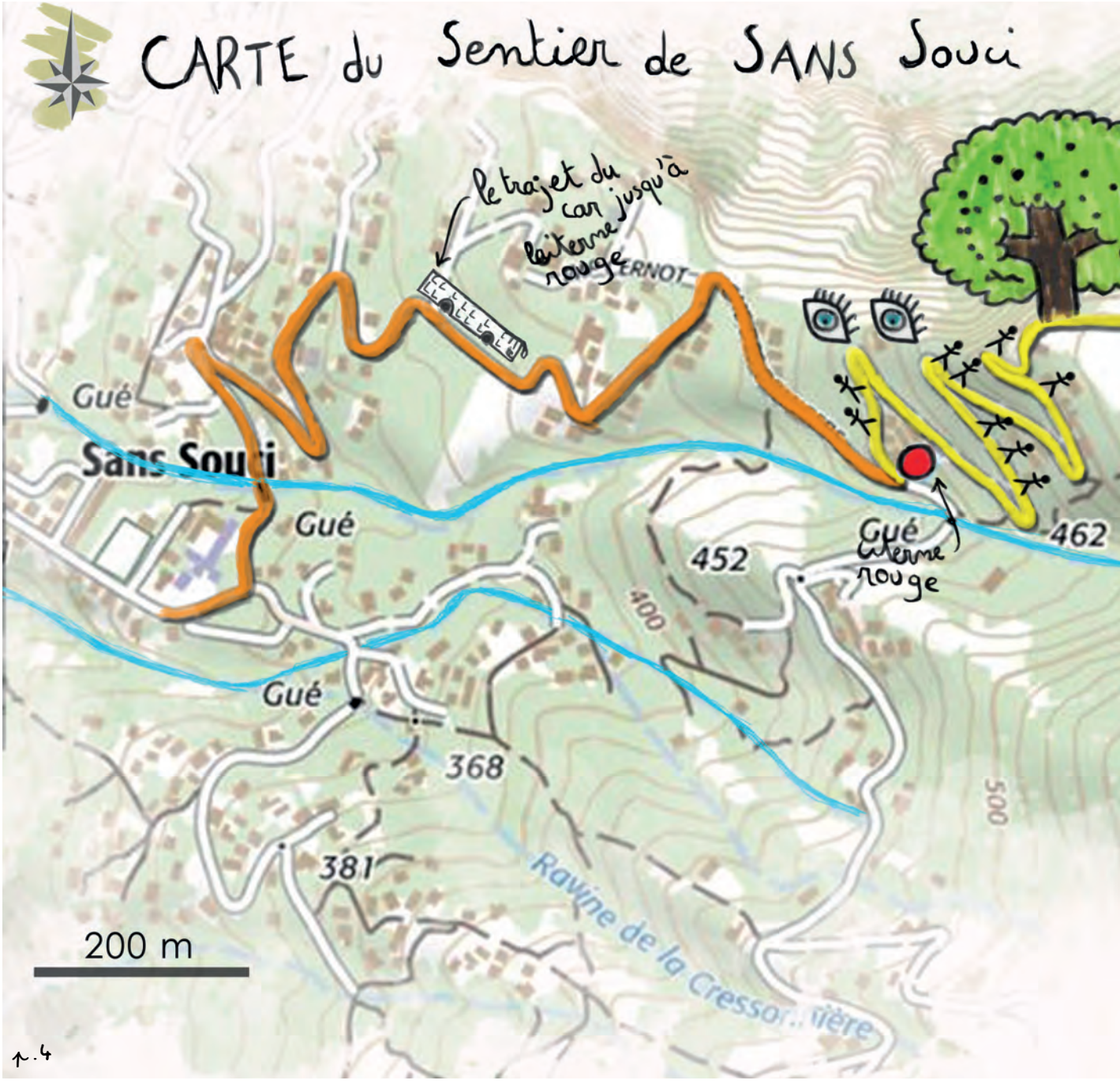
CARTE du Sentier de SANS Souci
le trajet du car jusqu'à la ferme rouge
Gué
Sans Souci
Gué
Gué
Gué
452
462
400
500
368
381
200 m
Ravine de la Cressonnière

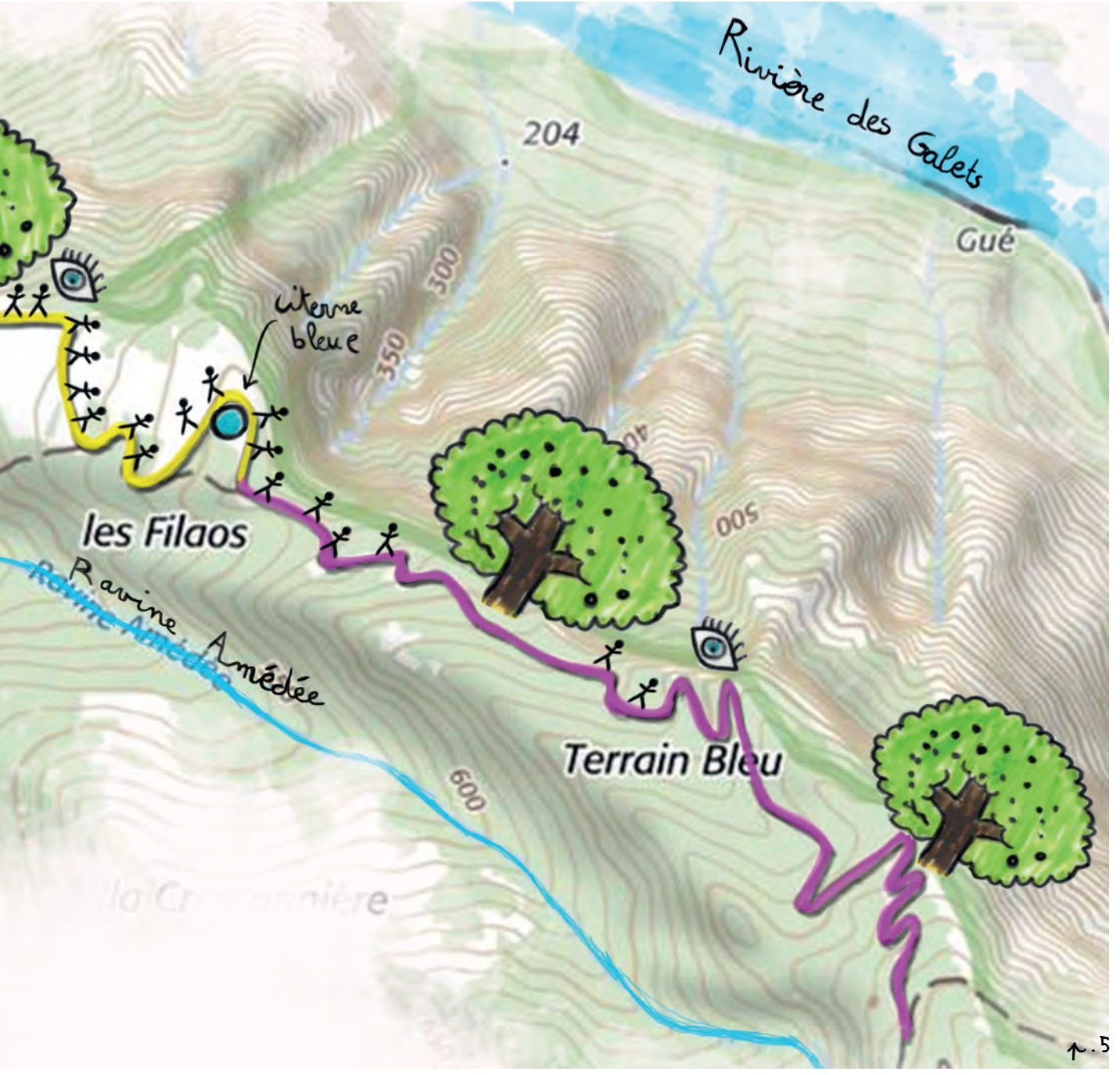
Rivière des Galets
204
Gué
300
350
citerne bleue
les Filaos
Ravine Amédée
Ravine Amédée
500
Terrain Bleu
600

Le début du sentier de Sans Souci démarre au point de repère de la citerne rouge, sur le chemin de Terrain bleu.

Là, on a constaté un certain nombre de problèmes et imaginé des solutions et des aménagements pour améliorer l'entrée du sentier.

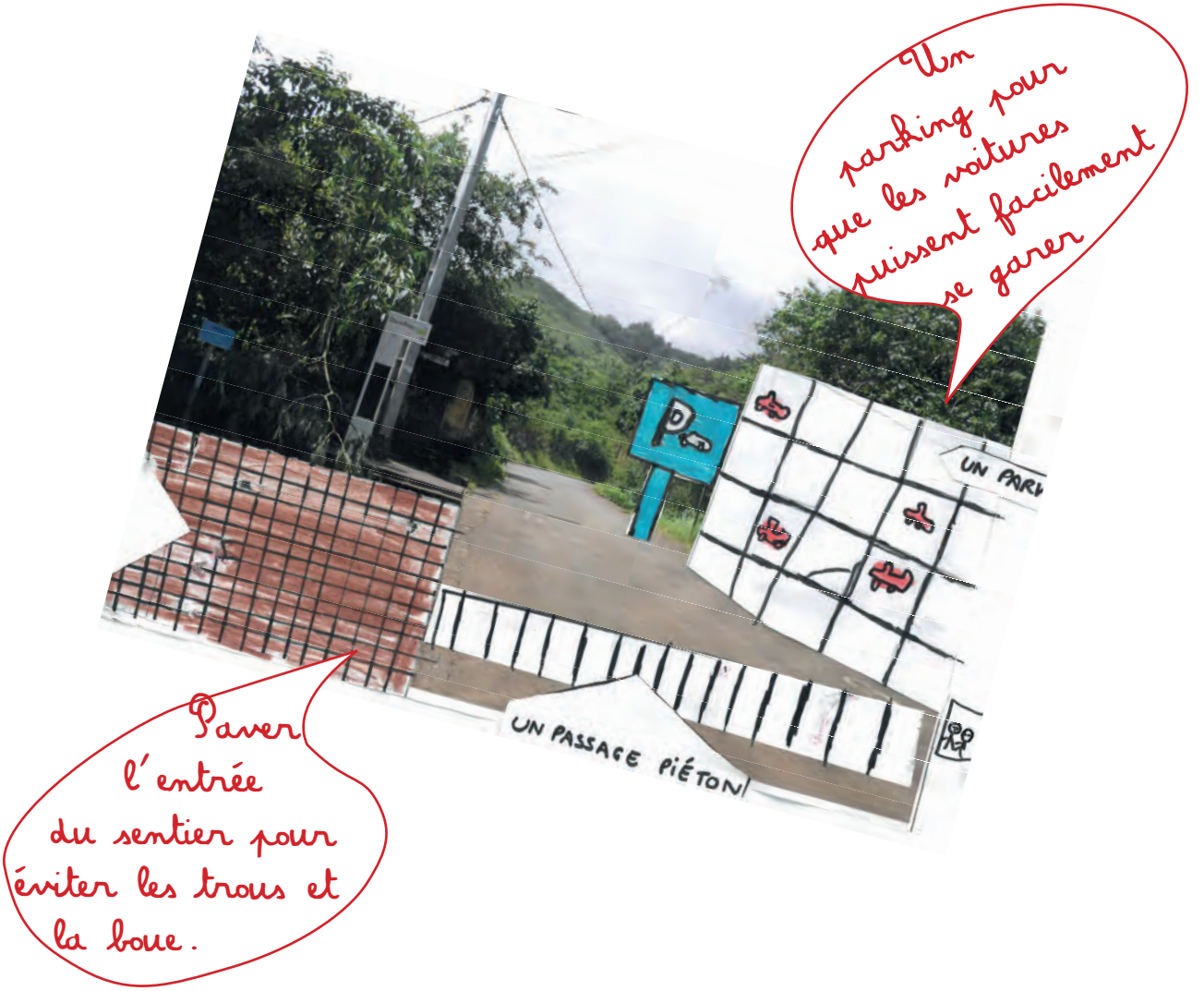

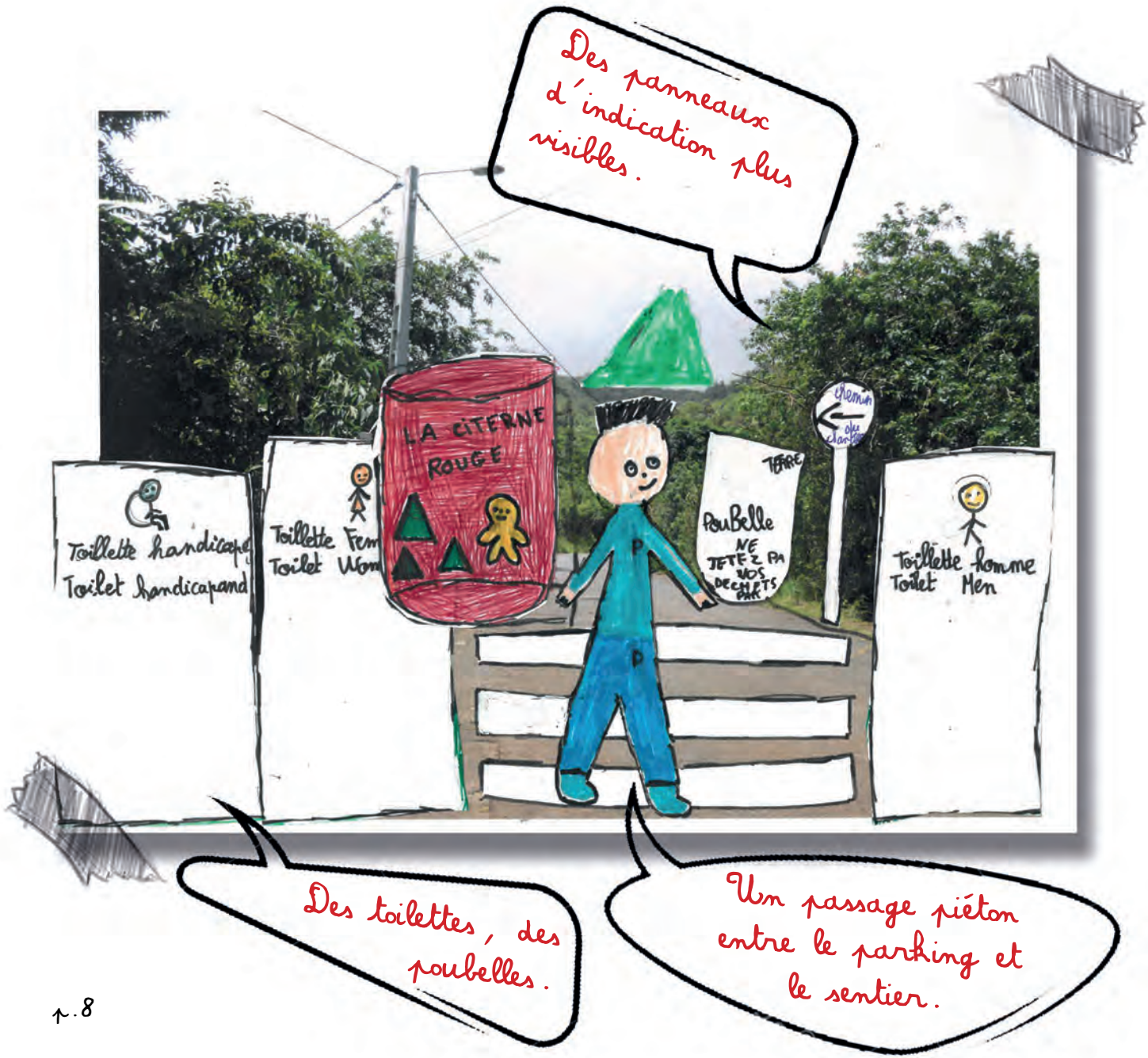
Des panneaux d'indication plus visibles.
LA CITERNE ROUGE
Toillette handicapé
Toilet handicapand
Toillette Fem
Toilet Wom
POUBELLE
NE JETEZ PAS VOS DECHETS PAR
Toillette homme
Toilet Men
Des toilettes, des poubelles.
Un passage piéton entre le parking et le sentier.

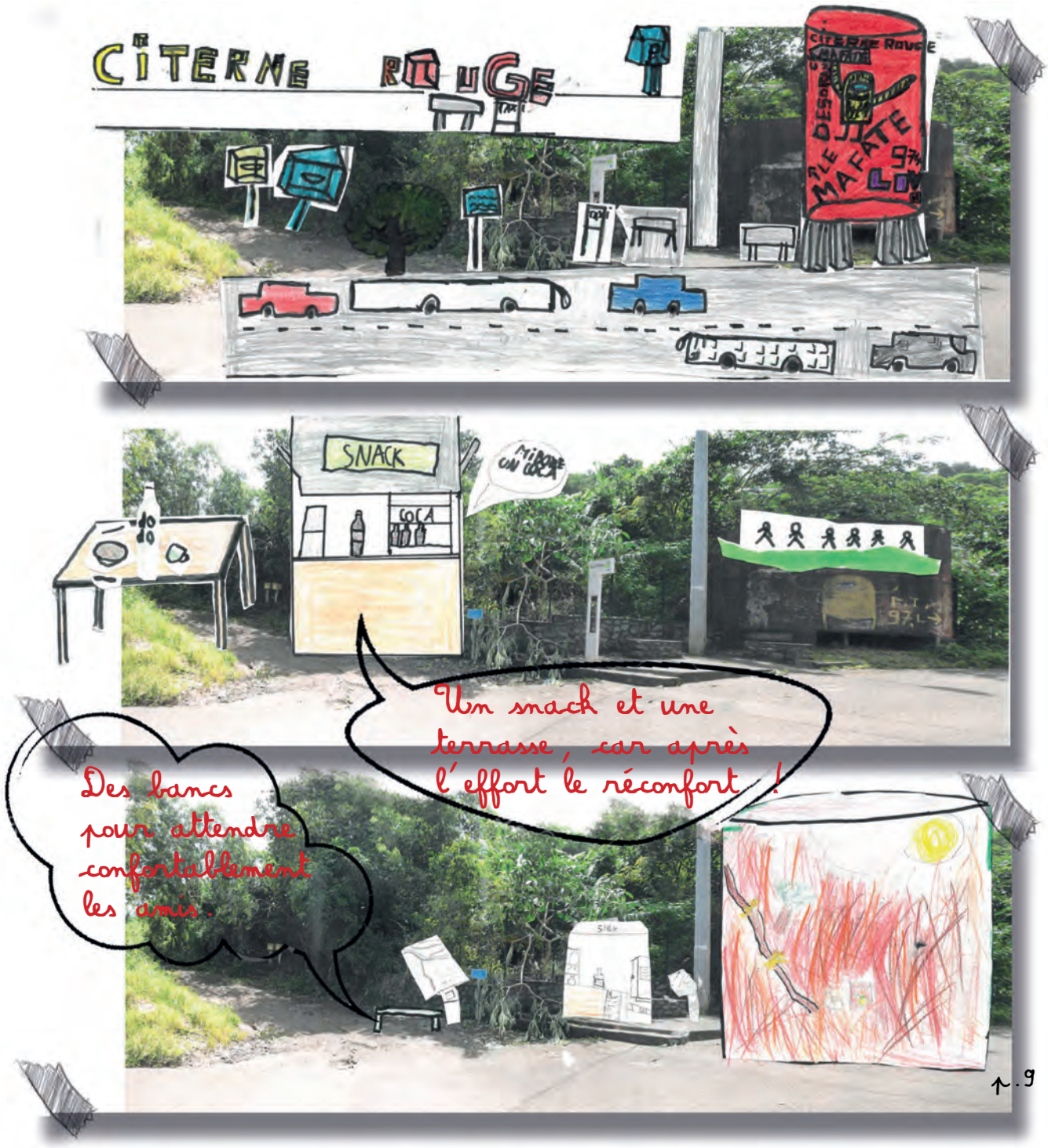
CITERNE ROUGE
SNACK
COCA
Un snack et une terrasse, car après l'effort le réconfort !
Des bancs pour attendre confortablement les amis.

Citerne rouge

La citerne rouge n'est plus très rouge...
ça plaît, ou pas.

Alors on a imaginé de la rafraîchir à notre sauce tomate !

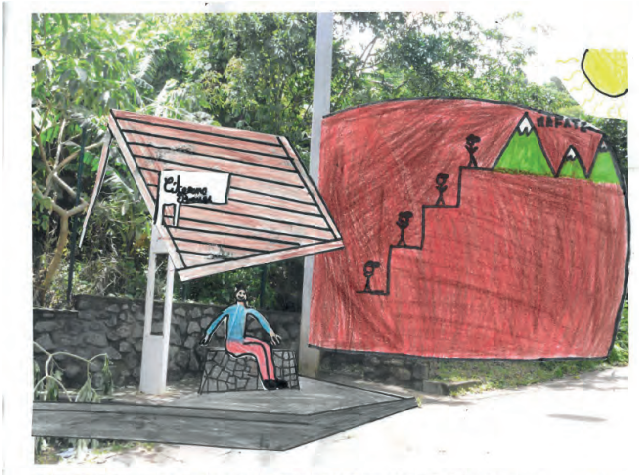
MAFATE

Citerne Rouge
ICO
MAFATE

LA citerne que je recherche.
MAFATE LE LA
LA POUBELLE POU SAT I PREN LA NATURE POU ZOT DÉCHETTERIE.
Voici une flèche bien visible
LA CANALISATION DES ORANGERS.
MAFATE
LA POUBELLE

Citerne Rouge
MAFATE
La poubelle?

citerne rouge
SANSSOUCI
CITERNE ROUGE
MAFATE
MAFATE

MAFATE
La canalisation des orangers
Citerne Rouge

Des gens habitent par ici : le sentier est large et quelques vieilles boîtes aux lettres sont perchées au début du chemin terrain bleu.

Sur le sentier aussi, nous avons nos petites idées pour rendre balade plus amusante et confortable...

C'est cool la marche!
passe dans le coin, il y a une voiture qui pose.
MAFATE
deux pains FRITES SVP.
SNACK
OK
POUR chemin des
2H

Et puis il y a de nombreux points de vue qu'il faudrait aménager pour faire découvrir aux visiteurs des panoramas magnifiques.

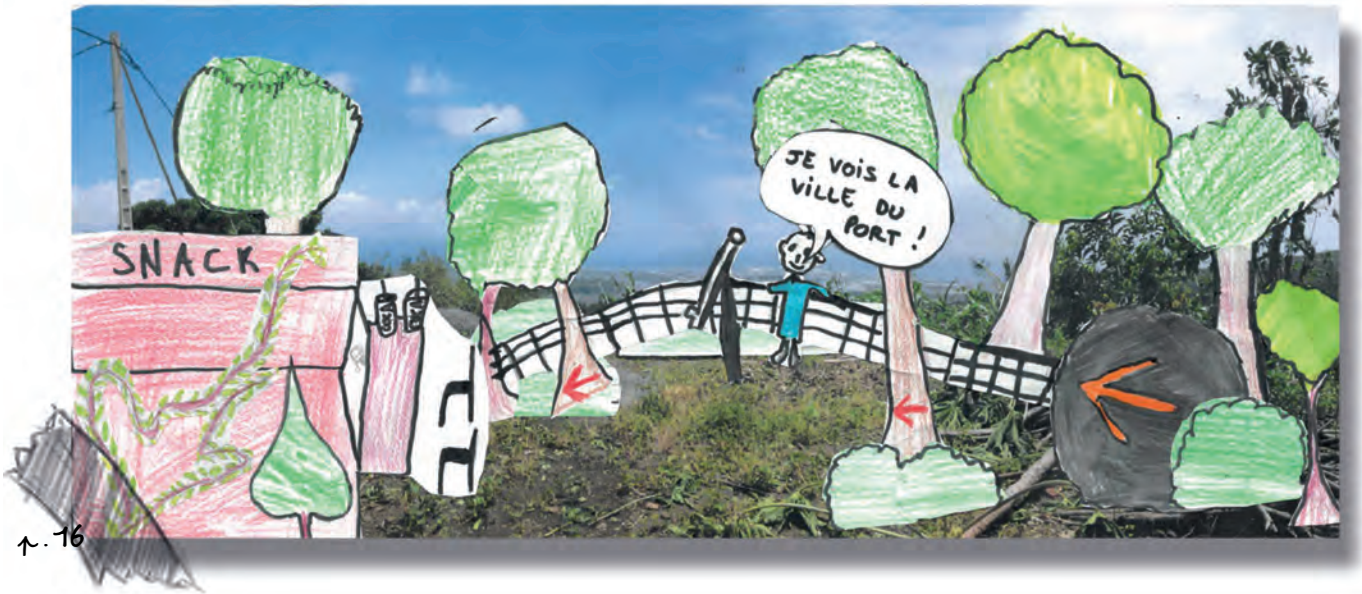

On a même rêvé qu'il pourrait y avoir une tyrolienne qui relierait les points de vue du sentier de Sans-Souci au quartier de Dos d'Ane, de l'autre côté de la ravine.

Arrivés à la citerne bleu-délavé, des tas de scénarios nous sont venus en tête : mettre de la couleur, grimper dessus...

BIENVENUE
WOW
SUPER BEAU
WELCOME
APZ
MAFATE
LOL
#TEAM 974
KISSO
MAFATE C'EST PAR ICI !!

Et surtout, pensons à ombrager le sentier !

Avec des arbres fruitiers,
au cas où les marcheurs
auraient une petite faim ?

PTYCHOSPERMA ELEGANS
PALMIER

CYCAS (SAGOU)

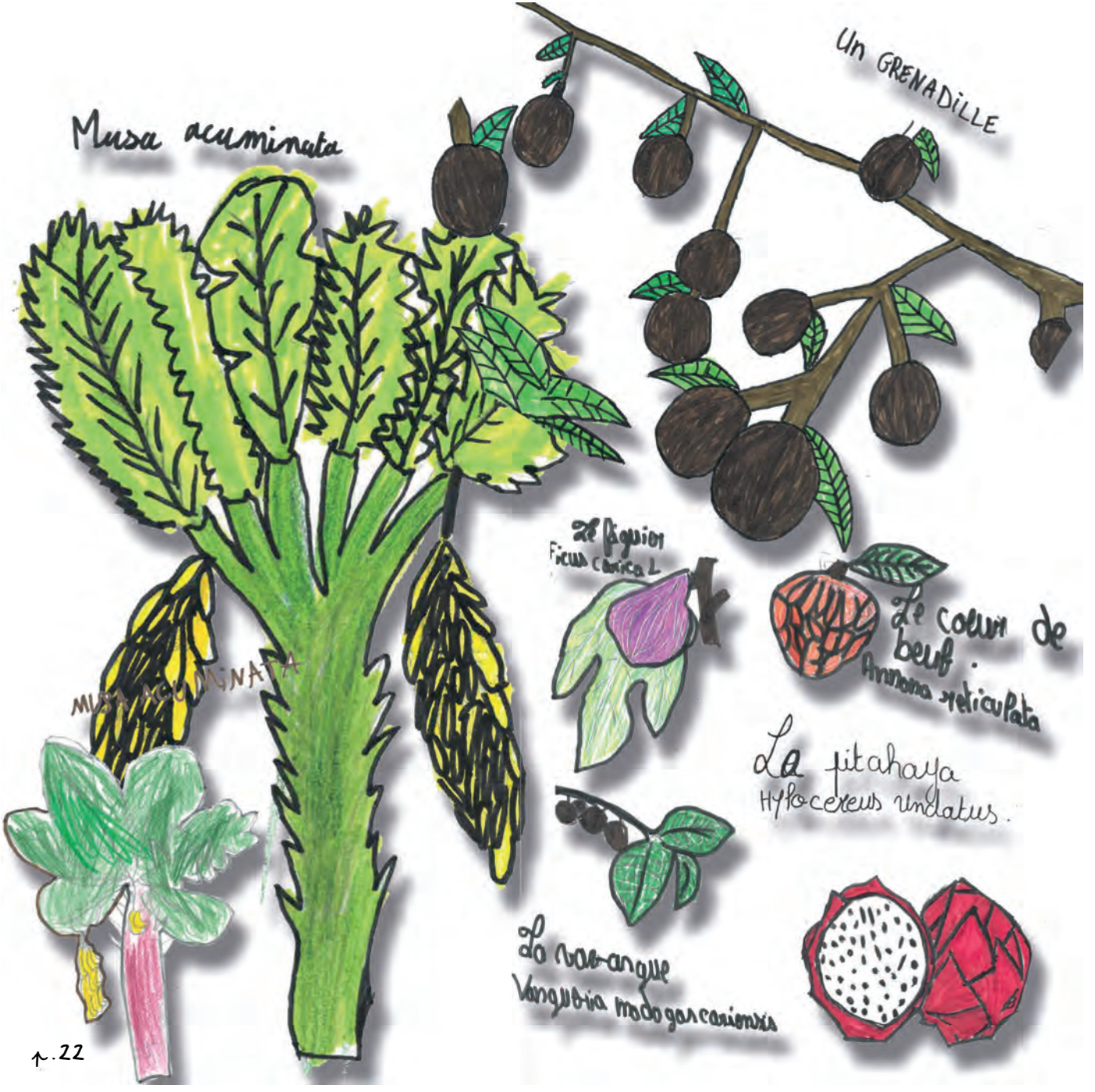
Musa acuminata
Un GRENADILLE
Le figuier
Ficus carica L
Le coeur de beuf.
Annona reticulata
La pitahaya
Hylocereus undatus.
La vavangue
Vangueria madagascariensis

Une orchidée

Hibiscus rosa Sinensis.

Rose de Chine

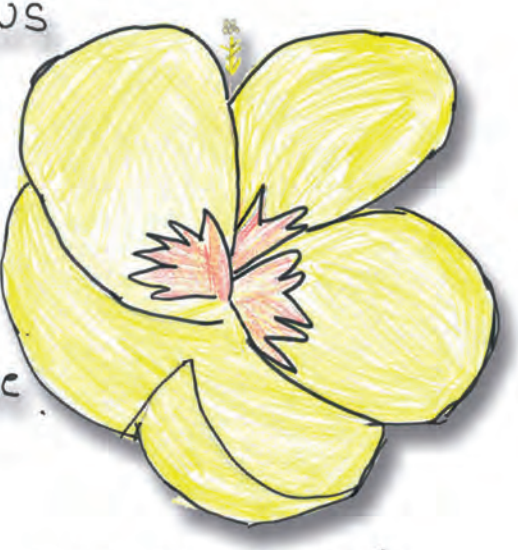

Dendrobium - orchidées

Jasminum sambac
(Jasmin d'arabie)

Plumeria alba
(Frangipanier)

Alpinia purpurata

Heliconia

PACHYSTACHYS LUTEA

TABERNAEMONTANA CORONARIA

ACALYPHA FOULARD ROUGE

Mais au fait, pourquoi le chemin du Terrain bleu ?

Il y a bien longtemps, vivait à Sans Souci, une femme méchante. Elle détenait une grande propriété et se plaisait à commander toutes sortes de tâches pénibles à ses esclaves.

Un jour, elle les envoya laver son linge à la Rivière. Ils empruntèrent le chemin que l'on appelle aujourd'hui le chemin de terrain bleu. Autrefois, la route était pénible et dangereuse. Quand ils arrivèrent enfin, ils se mirent au travail : ils frottèrent, frottèrent, frottèrent le linge dans l'eau de la rivière, jusqu'à ce que la nuit tombe.

Soudain, ils prirent conscience d'une lumière bleue provenant de la rivière. Le halo semblait les entourer...

notre maîtresse arrive.
on n'ai pevenu bleu accoze de la riviere
et vous la!

Alors, leur peau se teinta de bleu !
Un espion de leur maîtresse qui les surveillait de loin, stupéfié par leur transformation, s'en alla alerter la méchante femme.

Pensant à de la sorcellerie, elle pensa d'abord les poursuivre et les tuer. Mais finalement, elle pris peur et préféra simplement les chasser afin qu'ils ne reviennent plus jamais dans son domaine.

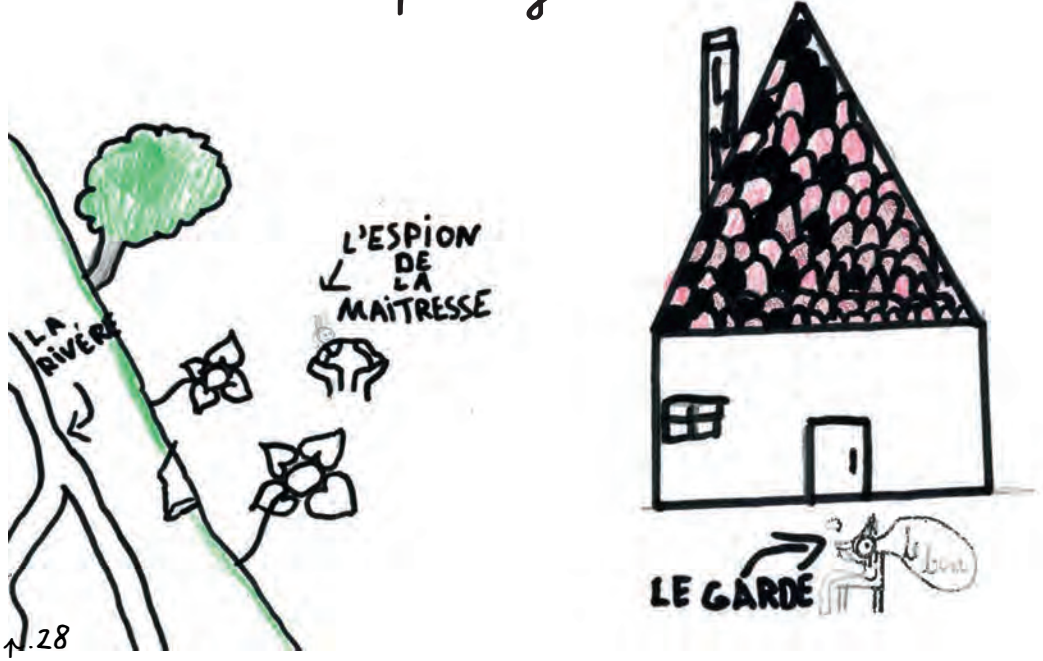

Dès lors, ils vécurent libres. Ils s'habituèrent bien vite à leur nouvelle couleur de peau et ils rendirent hommage à la rivière autour d'un feu de joie.

On peut parfois entendre le tam-tam et les voir encore danser, autour d'un feu, en bas de la rivière.

Cette étude a été réalisée en mars 2018, par les élèves de la classe de CM1-CM2 de Julie Lécrivain de l'école Jasmin Robert, à Sans-Souci:

Corentin ANKIBO, Medhi AUBRAS, Christopher CERNOT, Eloïse DUCHEMANN, Léo HOAREAU, Lucie SOUPAMA, Sergio THOMAS, Audrey BAGET, Claire BEGUE, Maxence CAVANE, Eloïse GAZE, Cyann GRONDIN, Bryan JUSTINE, Juliette LAFAY, Lucie LARDAL, Kévin LEGROS, Hugo MAILLOT, Anaïs MULOT, Nicolas MYRTHE, Jonas OREO, Kessy ROBERT, Alan THOMAS, Lucas THOMAS, Raphaëlle THOMAS, Sergine THOMAS

Intervenante: Camille ANDRE, paysagiste libérale

CAUE ILE DE LA REUNION

SEMADER

académie La Réunion

Liberté • Égalité • Fraternité
RÉPUBLIQUE FRANÇAISE

Ministère Culture Communication

DÉPARTEMENT DE LA Réunion
www.cg974.fr

Saint-Paul
ILE DE LA REUNION
Berceau du peuplement